www.bydleni-stodulky/ 2025

Byt č. 2025
2+KK - 51.7 m2 - 2 . NP - J

číslo	místnost	m²
2025.1	Pokoj s kuchyňským koutem	21,80
2025.2	Pokoj	12,20
2025.3	Koupelna + WC	4,00
2025.4	Komora	2,50
2025.5	Chodba	6,50
obytná plocha jednotky		47,00
2025.X	Svislé konstrukce	4,70
podlahová plocha jednotky		51,70
2025.6	Terasa	23,80

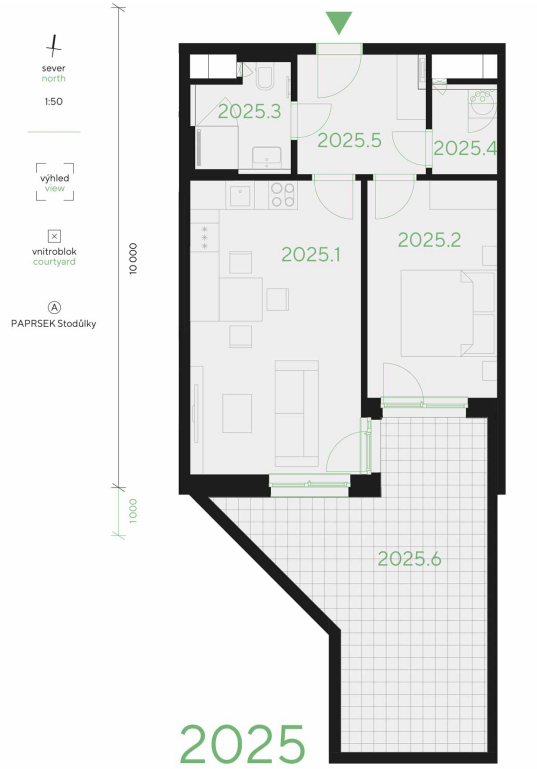

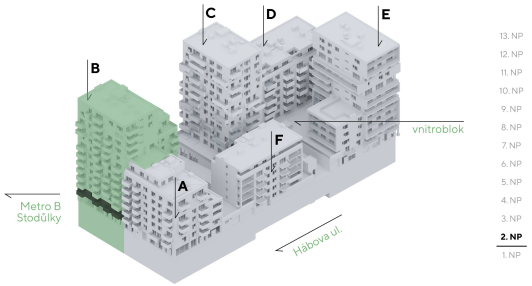

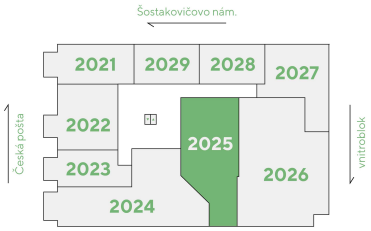

Energetický štítek B – velmi úsporná
Kuchyňská linka, elektrické spotřebiče ani nábytek nejsou součástí ceny bytu. Rozmístění nábytku je pouze ilustrativní. Výměry jednotlivých místností jsou převzaty z projektové dokumentace. Veškeré informace a údaje včetně vizualizací uvedené na této kartě jsou pouze informativní povahy. Vizualizace, grafické zobrazení a obsahové popisy netvoří přesnou předlohu realizace stavby projektu nebo bytů a představují pouze orientační zobrazení, které může v budoucnu podléhat změnám. Závazným podkladem realizace je považována výhradně smluvní dokumentace.

Trigema a.s., Explora Business Centre, Bucharova 2641/14, 158 00 Praha 5, 800 340 350, prodej@trigema.cz, www.trigema.cz

trigema